

## PRESENTACIÓN:

La Corporación de Rehabilitación Club de Leones Cruz del Sur hace llegar un cordial saludo a todos quienes permanentemente contribuyen al desarrollo y progreso de esta institución, que desde el año 1986 trabaja en habilitación y rehabilitación al Sur del Mundo.

A través de esta Cuenta Pública 2013, damos a conocer el estado de avance de nuestra entidad y sus centros de rehabilitación en Punta Arenas, Puerto Natales y Porvenir, donde acompañamos en su proceso de rehabilitación de forma integral y gratuita a aproximadamente 2 mil usuarios.

En nombre de niños, niñas, adultos y adultos mayores de nuestra institución, agradecemos vuestro apoyo y valoramos el trabajo realizado en conjunto con organismos públicos, privados y con todos quienes han manifestado su disposición con esta obra.

Agradecido de su compromiso en beneficio de las personas con discapacidad se despide,

Asterio Andrade Gallardo  
Director Ejecutivo  
Corporación de Rehabilitación Club de Leones Cruz del Sur

## DIRECTORIO CORPORACIÓN DE REHABILITACIÓN CLUB DE LEONES CRUZ DEL SUR 2012

El trabajo que a diario se realiza en los centros de rehabilitación de la Corporación de Rehabilitación del Club de Leones Cruz del Sur, cuenta con el apoyo y la dirección de un Directorio, conformado por miembros del Club de Leones, cuya directiva es la siguiente:

<b>Presidente:</b>	<b>León Francisco Segundo Barría Barrientos</b>
<b>Vicepresidente:</b>	<b>León Ajesislao Hipólito Ojeda Mena</b>
<b>Secretaria:</b>	<b>León Mavis Leonor Oyarzún Miranda</b>
<b>Tesorero:</b>	<b>León Luís Antonio Gonzales Veloso</b>
<b>Primer director:</b>	<b>León María Teresa Oyarzo Torres</b>
<b>Segundo director:</b>	<b>Nelly Marisol Mercado Vera</b>



## Organigrama:

### Organigrama Corporación de Rehabilitación

#### DIRECCIÓN

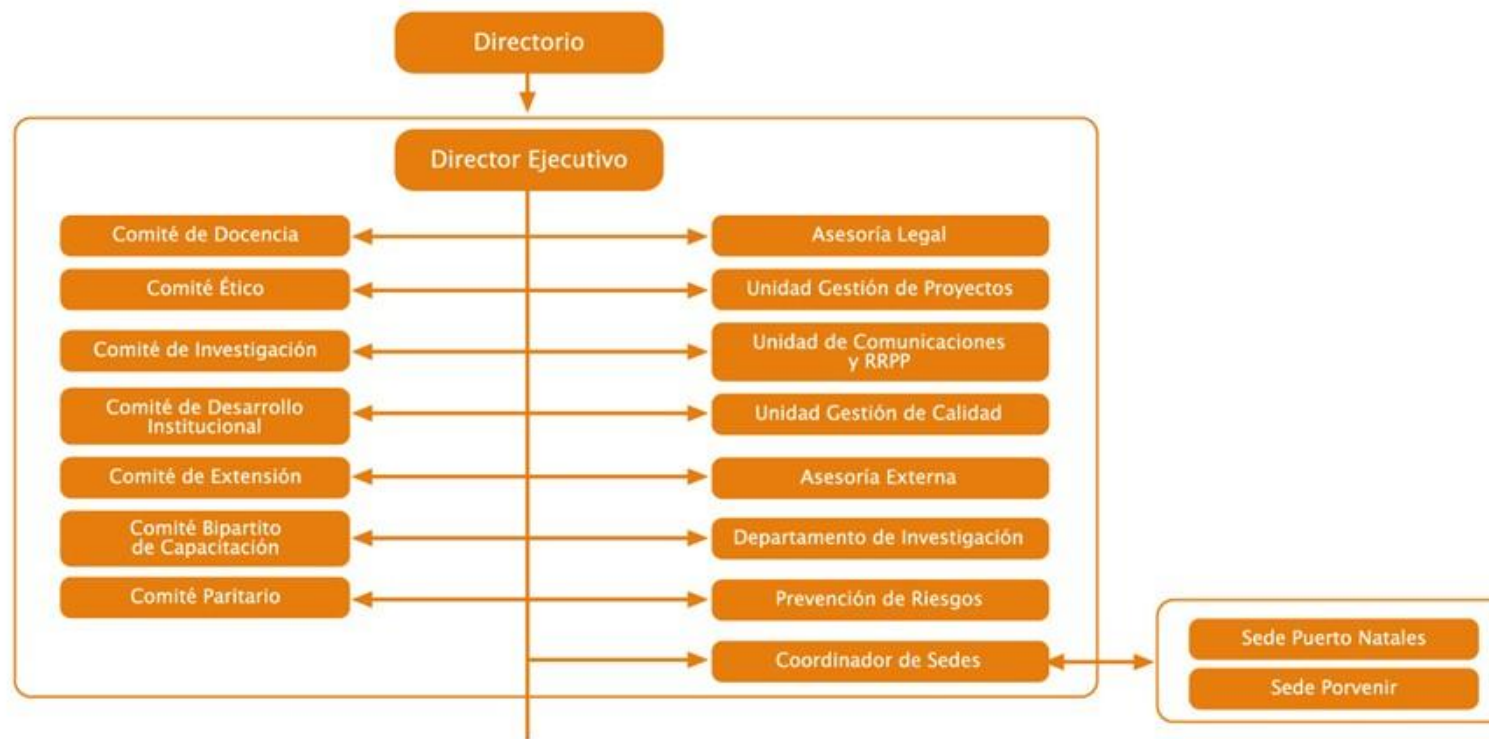



Centros de Rehabilitación  
Club de Leones Cruz del Sur



## Organigrama Corporación de Rehabilitación

### ÁREA MEDICINA Y REHABILITACIÓN & UNIDAD DE COORDINACIÓN DE USUARIOS

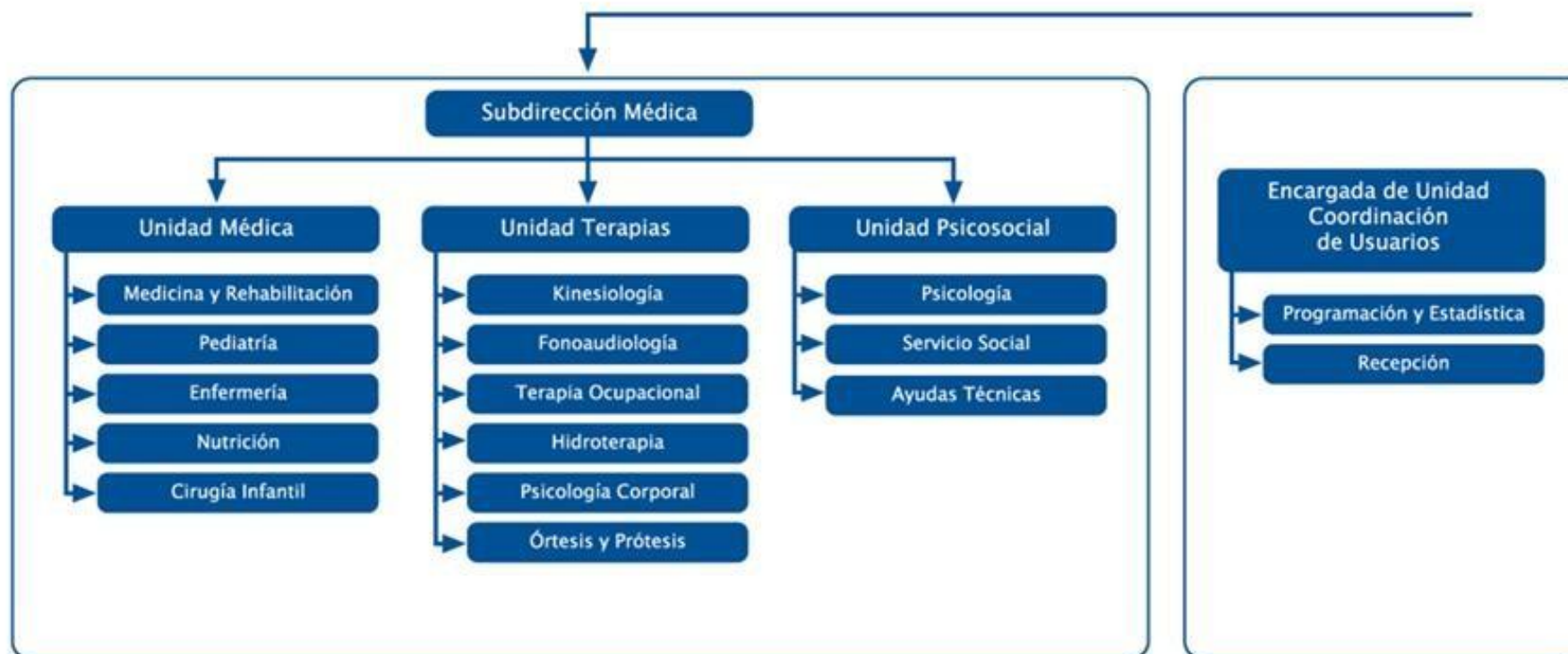

## Organigrama Corporación de Rehabilitación

### ÁREA ADMINISTRACIÓN & FINANZAS

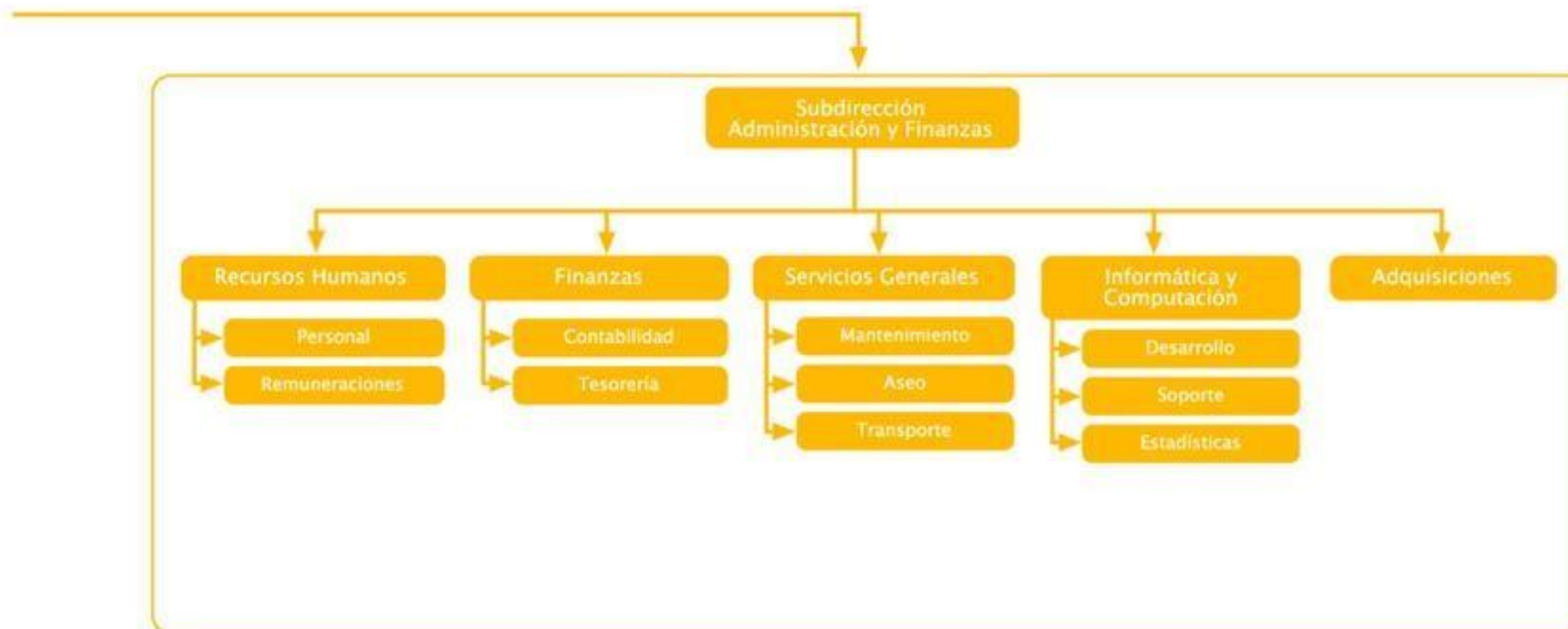

## MISION:

La Corporación, es una entidad privada sin fines de lucro, que tiene como Misión contribuir a mejorar la calidad de vida, de quienes presentan alguna alteración de su desempeño funcional a través de procesos de habilitación o rehabilitación con un enfoque integrado bio-sico-sociocultural, ejecutado por un equipo interdisciplinario altamente capacitado que entregue un servicio de óptima calidad, potenciando la investigación y docencia como principios de crecimiento y desarrollo institucional.

## VISION

La Corporación, se constituirá en un referente Nacional e Internacional en habilitación y rehabilitación para personas con limitación para las actividades y la participación, destacando en las áreas de atención, investigación, extensión y docencia asimismo, se convertirá en líder del trabajo en redes sociales y de difusión de la problemática de la discapacidad.

## VALORES

- **Respeto:** Tratamos a todas las personas con dignidad y respeto.
- **Innovación y excelencia:** Estamos comprometidos con la innovación, educación e investigación y la excelencia en atención a los usuarios.
- **Trabajo en equipo** : Nuestra fortaleza está en nuestro equipo multidisciplinario y su trabajo directo con los usuarios y sus familias.
- **Administración responsable:** Administramos los recursos con responsabilidad y experiencia de estos 27 años de trabajo al servicio de los magallánicos.

## Equipo de humano e infraestructura

Actualmente en la Corporación de Rehabilitación Club de Leones Cruz del Sur trabajan 155 funcionarios en Punta Arenas y en las sedes Puerto Natales y Porvenir, Tierra del Fuego.

### **Infraestructura**

La Corporación cuenta con tres Centros de Rehabilitación.

Sede Punta Arenas: Superficie de 2123.81 m<sup>2</sup>.

Sede Puerto Natales: Superficie de 314.55 m<sup>2</sup>

Sede Porvenir. Superficie 314.55 m<sup>2</sup>.

Cada sede cuentan con las comodidades y aspectos técnicos para la realización de atenciones de rehabilitación.

## PROMEDIO MENSUALES DE USUARIOS ATENDIDOS FONASA

AÑO 2013

### PROMEDIO MENSUAL DE USUARIOS ATENDIDOS

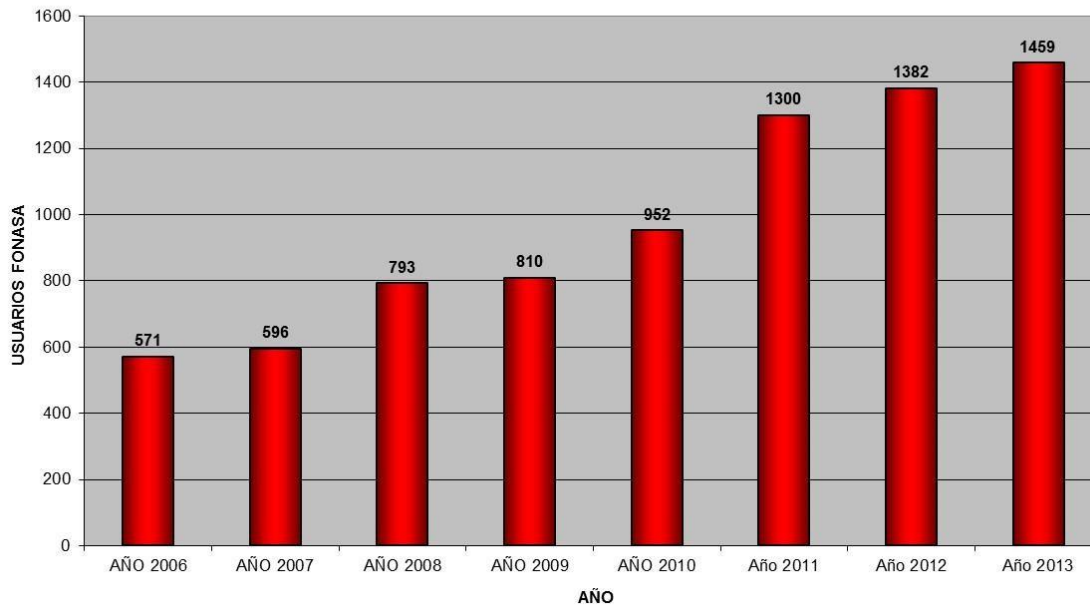

	Punta Arenas	Puerto Natales	Porvenir	total
Ene-Feb	767	146	154	1.067
marzo	784	158	87	1.029
abril	1.201	175	92	1.468
mayo	1.268	158	166	1.592
junio	1.251	180	134	1.565
julio	1.210	165	100	1.475
agosto	1.239	171	115	1.525
septiembre	1.219	182	139	1.540
octubre	1.256	183	123	1.562
noviembre	1.311	195	136	1.642
diciembre	1.275	191	121	1.587
Promedio Mensual				1.459



## Investigación y Docencia

La Corporación de Rehabilitación Club de Leones Cruz del Sur tiene entre sus objetivos un eje vinculado al desarrollo de conocimiento para Chile y Magallanes. Es por eso que se propende a la formación de profesionales y técnicos en el área de (re) habilitación.

Alumnos de distintas universidades y centros de educativos, tanto nacionales como extranjeros, asisten a nuestra institución para llevar a cabo sus procesos de estudio, sumando conocimientos y experiencia en el trabajo para las personas en situación de discapacidad.

Las investigaciones desarrolladas en 2013 son:

- Investigación “Los efectos de un entrenamiento de control cefálico en Parálisis Cerebral” PUBLICADO EN ACTAS CONGRESO IBERDISCAP. República Dominicana. Noviembre 2013.
- Jornada Internacional de Información y clasificaciones de Salud. DEIS. Clasificación Internacional del Funcionamiento. Gobierno de Chile, Santiago. Diciembre 2013.
- Fabricación de ayudas técnicas y asistencias tecnológicas a bajo costo. SENADIS CETRAM, Punta Arenas, Diciembre 2013.



## RESULTADOS FINANCIEROS AÑO 2013:

